«ՀԱԶԱՐԱՇԵՆ» ՍԱՀՄԱՆԱՓԱԿ ՊԱՏԱՍԽԱՆԱՏՎՈՒԹՅԱՄԲ ԸՆԿԵՐՈՒԹՅՈՒՆ

«HAZARASHEN» COMPANY LIMITED

Պայմանագիր՝ « N ԱՄՄՀ-ԳՀԾՁԲ-22/24-1»

ԱՇԽԱՏԱՆՔԱՅԻՆ ՆԱԽԱԳԻԾ

Մասիս համայնքի մանկապարտեզների կառուցում, հիմնանորոգում և բարեկարգում

Օբյեկտ՝ **ք.Մասիսի թիվ 7 մանկապարտեզի վերանորոգում**

Պատվիրատու՝ **Արարատի մարզ, Մասիսի համայնքապետարան**

Հատոր 0 . Ելակետային տվյալներ

ԼԻՑԵՆԶԻԱ

ԹԻՎ 17114

Տրված է

ԱՆԺԱՄԿԵՏ

ՀՀ ՔԱՂԱՔԱՇԻՆՈՒԹՅԱՆ ԿՈՄԻՏԵԻ ՆԱԽԱԳԱՀ՝

«Հազարաշեն» ՍՊԸ-ի տնօրեն *Ռ. Ֆիքիյան*

ՆԳԾ *Ռ. Հարությունյան*

Երևան - 2022 թ.

Сканировано с CamScanner

ՀԱՏՈՐԻ ԲՈՎԱՆԴԱԿՈՒԹՅՈՒՆ

ՆԱԽԱԳԾԻ ԿԱԶՄԸ

ՆԱԽԱԳԾՄԱՆ ԹՈՒՅԼՏՎՈՒԹՅՈՒՆ (ՃԱՐՏԱՐԱՊԵՏԱՀԱՏԱԿԱԳԾԱՅԻՆ ԱՌԱՋԱԴՐԱՆՔ) NCPP0-0000-1881 ԱՌ 12.07.2022 Թ.

ՏԵԽՆԻԿԱԿԱՆ ԲՆՈՒԹԱԳԻՐ

ՏՈՊՈԳՐԱՖԱԿԱՆ ՀԱՆՈՒՅԹ

ՍԵՅՍՄԻԿ ԵԶՐԱԿԱՑՈՒԹՅՈՒՆ

ԱՆՇԱՐԺ ԳՈՒՅՔԻ ՆԿԱՏՄԱՄԲ ԻՐԱՎՈՒՆՔՆԵՐԻ ՊԵՏԱԿԱՆ ԳՐԱՆՑՄԱՆ ՎԿԱՅԱԿԱՆ

ԼԻՑԵՆԶԻԱ ՔՊԼ 17114 ԻՐ ՆԵՂԻՐՆԵՐՈՎ

Մասիս համայնքի մանկապարտեզների կառուցում, հիմնանորոգում և բարեկարգում

Պայմանագիր՝ « N ԱՄՄՀ-ԳՀԾՁԲ-22/24-1»

Օբյեկտ ՝ Մասիս համայնքի թիվ 7 մանկապարտեզի հիմնանորոգում

Նախագծի կազմը

Հատոր N	Նշանակում	Անվանում	Ծանոթա-գրություն
Հ0	ԵՏ	Ելակետային տվյալներ	
Հ1	Ճ	Ճարտարապետաշինարարական մաս	
Հ2	ԷՏ, ՕՋ, ՋԿ	Ինժեներական մասեր	
Հ3	ՇԿՆ	Շինարարության Կազմակերպման Նախագիծ	
Հ4		Նախահաշվային փաստաթղթեր	

Ձև N 1-2

ՀԱՅԱՍՏԱՆԻ ՀԱՆՐԱՊԵՏՈՒԹՅՈՒՆ
ՆԱԽԱԳԾՄԱՆ ԹՈՒՅԼՏՎՈՒԹՅՈՒՆ

(ՃԱՐՏԱՐԱՊԵՏԱՀԱՏԱԿԱԳԾԱՅԻՆ ԱՌԱՋԱԴՐԱՆՔ)

Արարատի մարզ, Մասիս համայնք
(մարզ, համայնք)

N CPP0-0000-1881 12.07.2022թ.

Օբյեկտ

Ք Մասիսի թիվ 4 մանկապարտեզի,Ք Մասիսի թիվ 7 մանկապարտեզի,Մասիս համայնքի գ Դարակերտի մանկապարտեզում ևս 1 խմբի,Մասիս համայնքի գ Դաշտավանի մանկապարտեզի տարածքի բարեկարգում և ցանկապատում,Մասիս համայնքի գ Հայանիստում մանկապարտեզի կառուցում,Մասիս համայնքի գ Նիզամիի մանկապարտեզի հիմնանորոգում,Մասիս համայնքի գ Արևաբույրի մանկապարտեզի հիմնանորոգում,Մասիս համայնքի գ Արբաթում մանկապարտեզի կառուցում և Մասիս համայնքի գ Նոր Խարբերդում մանկապարտեզի կառուցում, նախագծային փաստաթղթերի մշակման համար:
(օբյեկտի անվանումը, կառուցում, վերակառուցում, ուժեղացում, վերականգնում, գործառնական նշանակության փոփոխություն (հակիրճ բնորոշումը, հզորությունը,, ռիսկայնության աստիճանը /կատեգորիան/, նախագծման փուլերը և այլն)

Գտնվելու վայրը *Արարատի մարզ, Մասիս համայնք, Մասիս համայնք, 03-*
(մարզի, համայնքի, փողոցի անվանումները, շենքի համարը, հողամասի ծածկագիրը)

Կառուցապատող Մասիսի Համայնքապետարան
Մասիս համայնք Կենտրոնական փողոց թիվ 4, 37423643040, israelyan95@list.ru
(կազմակերպության անվանումը, գտնվելու վայրը, ֆիզիկական անձի անունը, ազգանունը, բնակության վայրը, հեռախոսահամարը, էլեկտրոնային հասցեն)

Առաջադրանքի տրամադրման հիմքը տեխնիկական բնութագիր
(կառուցապատման նպատակով ՀՀ օրենսդրությամբ սահմանված կարգով հողամասի տրամադրման, անշարժ գույքի փոփոխման իրավունքը հաստատող անհրաժեշտ փաստաթղթերը)

Առաջադրանքի գործողության ժամկետը մեկուկես տարի
(N1 Հավելվածի 32-րդ կետին համապատասխան)

ՆԱԽԱԳԾՎՈՂ ՀՈՂԱՄԱՍԻ ԲՆՈՒԹԱԳԻՐԸ

(աստղանիշով (*) նշված դրույթների գրաֆիկական արտացոլումը տրամադրվում է կից ներկայացվող ամփոփ սխեմայով՝ Մ 1:500)

1. Հողամասը գտնվում է
համայնքային նշանակության հողամասերի շարքում
(հողամասի դիրքը քաղաքաշինական միջավայրում, դրա նպատակային և գործառնական նշանակությունը)

2. (*) Հողամասի չափերը

(հողամասի սահմանները՝ կոորդինատային նշահարմամբ, մակերեսը (հա)

3. Հողամասի առկա վիճակը

կառուցապատված

(ռելիեֆի բնութագիրը, շենքերի (այդ թվում՝ քանդման ենթակա) առկայությունը (օգտագործումը, նշանակությունը, հարկայնությունը, շինարարական նյութերը և այլն), կանաչապատումը, բարեկարգումը և այլն)

4. (*) Տրանսպորտային պայմանները

համայնքային նշանակության ճանապարհ

(ճանապարհների առկայությունը, երկաթուղային տրանսպորտի մոտեցումները և այլն)

5. (*) Ինժեներական ցանցեր և սարքավորումներ (ջրամատակարարման, կոյուղու, գազամատակարարման, տաք ջրի մատակարարման, էլեկտրամատակարարման, էլեկտրոնային հաղորդակցության համակարգեր)

նախագծվող և կից տարածքներով անցնող ինժեներական գծեր,հաղորդակցուղիներ

(նախագծվող հողամասով կամ կից տարածքով անցնող ինժեներական ենթակառուցվածքները, այդ թվում՝ ստորգետնյա)

6. (*) Կից հողամասեր

(կից հողօգտագործումների անվանումը և դրանց սահմանները՝ համաձայն ներկայացված սխեմայի)

7. Բնության հատուկ պահպանվող և (կամ) պատմամշակութային հուշարձանների տրածքներ (պահպանական գոտիներ)

չկան

(հուշարձանի անվանումը, կարգավիճակը և այլն)

8. (*) Հատակագծային սահմանափակումներ

(տեղանքում գործող արտադրական, պաշտպանվող օբյեկտների, ինժեներատրանսպորտային ենթակառուցվածքների և այլ օբյեկտների նկատմամբ սահմանափակումները, այդ թվում՝ սերվիտուտները)

ՆԱԽԱԳԾԱՅԻՆ ՊԱՀԱՆՋՆԵՐ

(աստղանիշով (*) նշված դրույթների գրաֆիկական արտացոլումը տրամադրվում է կից ներկայացվող ամփոփ սխեմայով՝ Մ 1:500)

9. Ճարտարապետահատակագծային պահանջներ

մշակել մանկապարտեզների կառուցման, հիմնանորոգման և բարեկարգման աշխատանքային նախագիծ՝անշարժ գույքի սեփականության իրավունքի գրանցված վկայականում ամրագրված հողամասի սահմաններում

(ելնելով Հայաստանի Հանրապետության օրենսդրության և նորմատիվատեխնիկական փաստաթղթերի պահանջներից, առկա քաղաքաշինական ծրագրային փաստաթղթերի դրույթներից կամ դրանց բացակայության դեպքում՝ կազմավորված (կազմավորվող) քաղաքաշինական միջավայրի պայմաններից)

9.1. (*) օբյեկտի հեռավորությունը կարմիր գծից (մետր)

9.2. (*) հեռավորությունը հարևան հողակտորներից (օբյեկտներից) (մետր)

9.3. թույլատրելի բարձրությունը (մետր)

9.4. կառուցապատման խտության գործակիցը (կառույցի (կառույցների) ընդհանուր մակերեսի հարաբերությունը հողամասի մակերեսին)

9.5. կառուցապատման տոկոսը /կառուցապատվող (անջրանցիկ) տարածքի հարաբերությունը հողամասի մակերեսին՝ տոկոսներով (%)/

9.6. կանաչապատման տոկոսը (կանաչապատ տարածքի հարաբերությունը հողամասի մակերեսին՝ տոկոսներով (%)

9.7. այլ պահանջներ
հաշվի առնելով նորմատիվային պահանջները ջրահեռացումը նախատեսել կազմակերպված,բացառելով դեպի հարևան տարածքներ անձրևաջրերի հոսքը

10. Հողամասում գտնվող շենքերի ու շինությունների քանդման կամ տեղափոխման (ապամոնտաժման) պայմանները և աշխատանքների հերթականությունը
գոյություն ունեցող շինությունների մի հատվածի քանդում

11. Ստորգետնյա, կիսանկուղի և առաջին հարկերի տարածքների օգտագործման պայմանները
-----

12. (*) Ինժեներական ցանցեր և սարքավորումներ
Պահանջներ՝ գոյություն ունեցող և նախագծվող ենթակառուցվածքների ու ցանցերի նկատմամբ

12.1. (*) ջրամատակարարում, կոյուղի, տաք ջրի մատակարարում
Կցվում է Վեոլիա ջրի տեխպայմանի
(համաձայն մատակարարող կազմակերպության տեխնիկական պայմանների)

12.2. (*) էլեկտրամատակարարում
Կցվում է ՀԷՑ տեխպայմանի
(համաձայն մատակարարող կազմակերպության տեխնիկական պայմանների)

12.3. (*) գազամատակարարում
Կցվում է Գազպրոմ Արմենիա տեխպայմանի
(համաձայն մատակարարող կազմակերպության տեխնիկական պայմանների)

12.4. (*) էլեկտրոնային հաղորդակ ության մալուխատար կոյուղու (ներառյալ դիտահորը) տեղադիրքը
Կցվում է Վեոն արմենիա տեխպայմանի
(համաձայն N1 Հավելվածի 58-րդ կետի 2-րդ ենթակետով սահմանված ելակետային տվյալների)

12.5. թույլ հոսանքներ
չկան

12.6. աղբահանություն
----

13. Տարածքի ինժեներական նախապատրաստում
տարածքը նախապատրաստել շինարարությունը սկսելու համար
(ռելիեֆի կազմակերպման, ջրահեռացման, ինժեներական պաշտպանության միջոցառումները)

14. Բարեկարգում
կառուցապատումից ազատ տարածքը բարեկարգել
(լանդշաֆտային պլանավորման վերաբերյալ պահանջները, կանաչապատում, ճարտարապետական փոքր ձևեր, ցանկապատում, գովազդ և այլն)

15. Շինարարական նյութեր
քար,ամրան
(շինարարական նյութերի օգտագործման վերաբերյալ առաջարկությունները)

16. Պաշտպանական կառույցներ

(արտակարգ իրավիճակներում մարդկանց և օբյեկտների պաշտպանության միջոցառումները)

17. Հակահրդեհային պահանջներ

ապահովել հակահրդեհային նորմատիվային պահանջները

(հակահրդեհային անվտանգության ապահովման միջոցառումները)

18. Հաշմանդամների և բնակչության սակավաշարժ խմբերի պաշտպանության միջոցառումներ

------

19. Շրջակա միջավայրի պահպանում

պահպանել շրջակա միջավայրի աղտոտումը վտանգավոր նյութերից

(շրջակա միջավայրը վտանգավոր ազդեցությունից բացառելու միջոցառումները)

20. Շինարարության կազմակերպում

մշակել շինարարական աշխատանքների կազմակերպման նախագիծ՝ նկատի ունենալով ՀՀ կառավարության 12,04,2001թ h,286 որոշմամբ հաստատված կարգի 44-րդ կարգի ԺԲ ենթակետի և 44,1 կետի պահանջները

(առաջարկություններ շինարարության հետ կապված անբարենպաստ ազդեցության բացառման, քաղաքային տնտեսության և տրանսպորտի անխափան աշխատանքի ապահովման վերաբերյալ)

21. Առաջադրանքի գործողության ժամկետը և նախագծի մշակման փուլերը

մեկուկես տարի մեկ փուլով,աշխատանքային նախագիծ

(նշվում են առաջադրանքի գործողության ժամկետը և նախագծի մշակման փուլերը)

ԼՐԱՑՈՒՑԻՉ ՊԱՅՄԱՆՆԵՐ

22. Նախագծային փաստաթղթերի փորձաքննությանը ներկայացվող պահանջներ

ՀՀ կառավարության 2015 թվականի մարտի 19-ի N 596-Ն որոշման հավելված N 2-ի համաձայն փորձաքննություն

(Հայաստանի Հանրապետության օրենսդրությամբ սահմանված փորձաքննության տեսակը կամ նախագծողի երաշխավորագիրը՝ հղում կատարելով համապատասխան իրավական ակտին)

23. Միջանկյալ համաձայնեցում

Համաձայնեցնել Մասիս համայնքի ղեկավարի հետ

(իրավասու մարմնի կամ Հայաստանի Հանրապետության օրենսդրությամբ նախատեսված դեպքերում շահագրգիռ մարմինների հետ էսքիզային նախագծի նախնական համաձայնեցում, նշվում է նաև առաջադրանքի փոփոխման հնարավորությունը՝ N1 Հավելվածի 89-րդ կետով նախատեսված դեպքում)

24. Հասարակական քննարկումներ

(Հայաստանի Հանրապետության օրենսդրությամբ սահմանված դեպքերում և կարգով)

25. Համաձայնեցումների կամ մասնագիտական եզրակացությունների ստացում

Համաձայնեցնել Մասիս համայնքի ղեկավարի հետ

(նշվում են տվյալ օբյեկտի համաձայնեցման՝ օրենքով սահմանված պահանջները՝ հուշարձանների ու բնության պահպանության և այլ լիազորված մարմինների հետ, ինչպես նաև N1 Հավելվածի 56-րդ կետով սահմանված դեպքերում՝ ինժեներական ենթակառուցվածքի սեփականատիրոջ (օգտագործողի) հետ)

26. Փոստային բաժանորդային պահարանների տեղադրում

----

27. Այլ պայմաններ

Նախագծի կազմը և բովանդակությունը համապատասխանեցնել ՀՀ կառավարությանն առընթեր քաղաքաշինության պետական կոմիտեի նախագահի 11,09,2017թ,բնակելի հասարակական,արտադրական շենքերի և շինությունների նախագծային փաստաթղթերի կազմը և բովանդակությունը սահմանող կանոնները և ՀՀ քաղաքաշինության նախարարի 29,11,2006թ h/ 273-Ն հրամանն ուժը կորցրած ճանաչելու մասին h 128-Ն հրամանով հաստատված դրույթներին:

ՄԱՍԻՍ ՀԱՄԱՅՆՔԻ ՂԵԿԱՎԱՐ Դավիթ Համբարձումյան

7/14/2022

X

VERIFIED OCSP 7/14/2022 13:27:49 GMT+4

Подписано: HAMBARDZUMYAN DAVIT 1708860835

(ստորագրությունը, անունը, ազգանունը)

Հավելված N 1
«   » հունիսի 2022թ. կնքված
ԱՄՀ-ԳՀԾՁԲ-22/24-1 ծածկագրով պայմանագրի

ՏԵԽՆԻԿԱԿԱՆ ԲՆՈՒԹԱԳԻՐ - ԳՆՄԱՆ ԺԱՄԱՆԱԿԱՑՈՒՅՑ*

ՀՀ դրամ

Ծառայության							
						մատուցման	
հրավերով նախատեսված չափաբաժնի համարը	գնումների պլանով նախատեսված միջանցիկ ծածկագիրը ըստ ԳՄԱ դասակարգման (CPV)	տեխնիկական բնութագիրը	չափման միավորը	ընդհանուր գինը/ՀՀ դրամ	ընդհանուր քանակը	հասցեն	Ժամկետը**
1	71241200	Մասիս համայնքի մանկապարտեզների կառուցման, հիմնանորոգման և բարեկարգման աշխատանքների նախագծային փաստաթղթերի կազմման խորհրդատվական ծառայություններ ձեռք բերում: ձեռք բերվող ծառայության բնութագիրը <u>Տես ներքևում</u>	դրամ	21 750 000	1	Մասիս համայնք	Պայմանագրին ուժի մեջ մտնելու օրվանից 70-րդ օրացուցային օրը ներառյալ

հասցե	Տեխնիկական առաջադրանք
Ք. Մասիսի թիվ 7 մանկապարտեզի հիմնանորոգում	**Կատարման ենթակա աշխատանքների համառոտ բնութագիր.** -Շինության մակերեսը՝1700քմ -Մանկապարտեզի մի մասնաշենքի քանդում, -Խմբասենյակների, միջանցքի հիմնանորոգում -Քանդված հատվածի կառուցում, -Տանիքի հիմնանորոգում՝ ցինկապատ թիթեղով, -Դռների և պատուհանների փոխում, -Սալիկապատում, -Ընդհանուր շենքի հիմնանորոգում,գոյություն ունեցող ցանկապատի յուղաներկում, -Ջեռուցումը նախատեսել գազի կաթսաներով: Ջեռուցման համակարգի խողովակները նախատեսել մետաղապլաստից, ջեռուցման մարտկոցները՝ ալյումինե: -Օդափոխությունը նախատեսել բնական տարբերակով: -Նախատեսել էլեկտրականության մոնտաժման աշխատանքները ըստ նորմատիվ պահանջների: ***<u>Ընդհանուր դրույթներ</u>*** • Նախահաշիվը կազմել ՀՀ կառավարության 23.06.2011թ-ի թիվ 879-Ն որոշմամբ հաստատված կարգի համապատասխան: նախագծանախահաշվային փաստաթղթերը պետք է կազմվեն և ներկայացվեն 5 (հինգ) թղթային օրինակով և մեկ էլեկտրոնային տարբերակով (ACAD PDF ֆորմատներով, ծավալաթերթերը, ամփոփագրերը և նախահաշիվները նաև Excel ֆորմատով) և 1 օրինակ ռուսերեն լեզվով ծավալաթերթ-նախահաշիվ: • Նախագծանախահաշվային փաստաթղթերը պետք է պատրաստված լինեն համակարգչային համապատասխան ծրագրերի կիրառման միջոցով, լինեն գունավոր և ընթեռնելի: ***<u>Հիմնական պարտականություններ և պահանջներ</u>*** *Հիմնական պարտականություններ՝* • Ինժեներական հետազննման իրականացում: • Նախագծանախահաշվային փաստաթղթերի մշակում: • Շինարարական աշխատանքները սկսելուց առաջ, հիմնանորոգվող տեղամասը հանձնման-ընդունման ակտի միջոցով կապալառու կազմակերպությանը հանձնում՝ տեղանքին ամրակցող նշաններով և բարձրությունների հենանիշերով: *Հետազննման վերաբերյալ պահանջներ՝* • Ինժեներական հետազննումն իրականացնել նախագծային փաստաթղթերը մշակելու և նախագծային լուծումները հիմնավորելու անհրաժեշտ ծավալով, • հետազննման ընթացքում իրականացնել հիմնանորոգվող տեղամասի առկա վիճակի տեսանկարահանում: *Նախագծերի նկարմամբ պահանջներ* Նախագծային փաստաթղթերի կազմը, բովանդակությունը և նախագծային լուծումները պետք է համապատասխանեն ՀՀ-ում գործող նորմատիվատեխնիկական փաստաթղթերով և նորմատիվ իրավական ակտերով սահմանված պահանջներին: Նախագծերի կազմի նկատմամբ պահանջներ՝ • Նախագծանախահաշվային փաստաթղթերը պետք է համապատասխանեն ՀՀ տարածքում գործող պետական ստանդարտներինմերին, հրահանգներին, նորմերին և ԳՈՍՏ-ի պահանջներինպահանջներին համապատասխան և *Համաձայնեցումներ՝* • համայնքների վարչական սահմաններում առաջարկվող նախագծային լուծումները համաձայնեցնել տեղական ինքնակառավարման մարմինների ղեկավարների հետ, • տեղական ինքնակառավարման մարմինների ղեկավարների հետ համաձայնեցնել պահուստի, լցակույտի և շինարարական աղբի տեղերը, • կոմունիկացիաների (ջրագծի, գազատարի, կապի մալուխի և այլն) տեղափոխում նախատեսելու դեպքում նախագիծը համաձայնեցնել իրավասու շահագրգիռ մարմինների հետ: ***<u>Փորձաքննություն</u>*** Նախագիծը պատվիրատուի կողմից կընդունվի միայն համալիր փորձաքննության դրական եզրակացության առկայության դեպքում: Տեխնիկական վիճակի վերաբերյալ [illegible] եզրակացությունը կցվում է:

ՊԱՏՎԻՐԱՏՈՒ	ԿԱՏԱՐՈՂ
Մասիս համայնք ք. Մասիս, Կենտրոնական հր. թիվ 4 ՀՀ Ֆինանսների նախարարություն Հ/Հ 900 432 000 348 ՀՎՀՀ 04240324	«Հազարաշեն» ՍՊԸ 0014 ք. Երևան, Պ. Սևակի, 1 «Հայբիզնեսբանկ» ՓԲԸ Հ/Հ 11500821114211 ՀՎՀՀ 01816381
Դ. Համբարձումյան .... (ստորագրություն) Կ.Տ.	Ռ. Իգիթյան .... (ստորագրություն) Կ.Տ. «ՀԱԶԱՐԱՇԵՆ» 01816381

ՏՈՊՈԳՐԱՖԱԿԱՆ ՀԱՆՈՒՅԹ
Մ1:1000

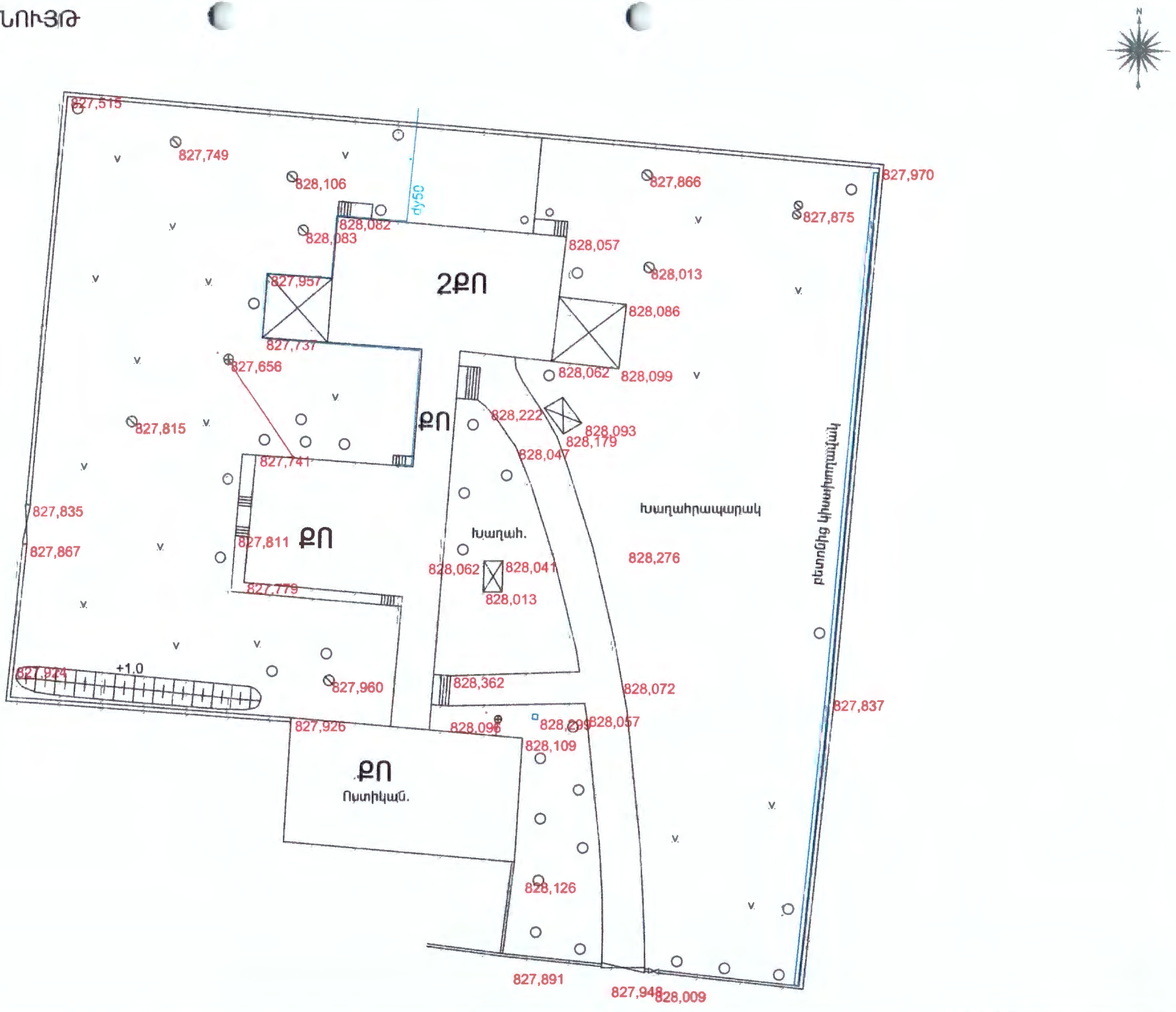

ՀՀ ՔԱՂԱՔԱՇԻՆՈՒԹՅԱՆ ՊԵՏԱԿԱՆ ԿՈՄԻՏԵ

«ՔԱՂԱՔԱՇԻՆԱԿԱՆ ԾՐԱԳՐԵՐԻ ՓՈՐՁԱԳԻՏԱԿԱՆ ԿԵՆՏՐՈՆ»
ԲԱՑ ԲԱԺՆԵՏԻՐԱԿԱՆ ԸՆԿԵՐՈՒԹՅՈՒՆ

(«ՔԾՓԿ» ԲԲԸ)

Ե Զ Ր Ա Կ Ա Ց ՈՒ Թ Յ ՈՒ Ն

ՀՀ ԱՐԱՐԱՏԻ ՄԱՐԶԻ ՔԱՂԱՔ ՄԱՍԻՍ , ՄԱՍԻՍ ԿԱՅԱՐԱՆ, ՇԻՐԱԿԻ ՓՈՂ. № 8 ՀԱՍՑԵՈՒՄ ԳՏՆՎՈՂ ԹԻՎ 7 ՄԱՆԿԱՊԱՐՏԵԶԻ ՀԱՄԱԼԻՐԻ ՄԱՍՆԱՇԵՆՔԵՐԻ ՏԵԽՆԻԿԱԿԱՆ ՎԻՃԱԿԻ ՎԵՐԱԲԵՐՅԱԼ

Երևան - 2020

«Հաստատում եմ»
«ՔԾՓԿ» ԲԲԸ
Գիտ.աշխ.գծով փոխտնօրեն`
_______ Ա.Մովսիսյան
«__» ______ 2020թ.

«ՔԾՓԿ» ԲԲԸ
ելք 13/102-4
«11» 05 2020թ.

ԵԶՐԱԿԱՑՈՒԹՅՈՒՆ

ՀՀ Արարատի մարզի քաղաք Մասիս, Մասիս կայարան, Շիրակի փող. № 8 հասցեում գտնվող թիվ 7 մանկապարտեզի համալիրի մասնաշենքերի տեխնիկական վիճակի վերաբերյալ

Հետազննությունը կատարվել է Մասիս համայնքի ղեկավար Դ.Համբարձումյանի դիմում-գրության համաձայն:

ՀՀ տարածքի սեյսմիկ գոտիավորման քարտեզի համաձայն դիտարկվող մանկապարտեզի տարածքը գտնվում է III սեյսմիկ գոտում, որտեղ սահմանված առավելագույն հորիզոնական արագացումը A_{max} = 0,4g (IX և ավել բալականությամբ), ըստ (ՀՀՇՆ II-6-02-2006, հավելված Ա):

Մանկապարտեզի համալիրի մասնաշենքերի տեսքը և բնութագրիչ լուսանկարները բերվում են եզրակացությանը կից հավելված 1-ում:

Զննվող մանկապարտեզի համալիրն իրենից ներկայացնում է հարթ տեղանքի վրա 1975թ. իրականացված, երկհարկանի մանկապարտեզի և միահարկ սպորտային դահլիճի երկու մասնաշենքերից բաղկացած համալիր կառույց է:

Մասնաշենքերը միմյանց հետ ֆունկցիոնալ կապված են շինարարական-դեֆորմացիոն կարաններով անջատված, միահարկ անցասրահի շինությունով, ընդ որում այն սպորտային դահլիճի մասնաշենքի շարունակությամբ ունի շարունակական հատվածամաս:

Մասնաշենքերի և անցասրահի շինության նկարագրումները ու զննման արդյունքները բերվում են ստորև առանձին-առանձին:

Մանկապարտեզի մասնաշենք

Այն հատակագծում ուղղանկյունաձև ուրվագծով, ~ 10,4x22,4 մ արտաքին եզրաչափերով 2 հարկանի, մասամբ ընդհատակով քարաշեն կառույց է:

Մասնաշենքն երկու ճակատների կողմից ունի ~ 6,4x6,3 մ չափերի կցակառուցված միահարկ պատշգամբներ, որոնք իրագործված են միաձույլ երկաթբետոնե լայնական կրող և երկայնական հեծաններով ու հավաքովի երկաթբետոնե կլորանցքավոր սալերից վերնածածկով, 2-րդ հարկում բաց հարթակի տեսքով:

Պատշգամբների լայնական ու երկայնական հեծանները, ծածկասալերի հետ միասին, հորիզոնական հարթությունում կազմում են սկավառակային կոնստրուկցիա, որը մի ծայրով հենված է ~40x80 սմ լայնական հատվածքի քարաշար սյուների վրա, իսկ մյուսով՝ խարսխակապված է մասնաշենքի կողաճակատի պատաշարվածքում:

Կառույցի կոնստրուկտիվ համակարգը լուծված է երեք երկայնական կրող ու լայնական պատերով և միջհարկային ծածկերով:

Պատերի հիմքերը ժապավենային են, միաձույլ երկաթբետոնից:

Պատերն իրականացված են կանոնավոր ձևի տուֆաքարի երկշերտ շարվածքով, ցեմենտավազային շաղախի կիրառմամբ:

Պատերի գետնախարսխի հատվածամասի երեսաշարն «քուրքատաշ» բազալտաքարերից է:

Կառույցի պատերում, ծածկի ու վերնածածկի մակարդակներում իրագործված են միաձույլ երկաթբետոնե հակասեյսմիկ գոտիներ, որոնք բացվածքների տեղամասերում տանում են դրանց բարավորների ֆունկցիան:

Մասնաշենքի ծածկն ու վերնածածկն իրականացված են հավաքովի երկաթբետոնե կլորանցքավոր սալերով:

Սանդղավանդակը լուծված է պողպատե թեքահեծաններով, երկաթբետոնե հատավոր աստիճաններով և միաձույլ երկաթբետոնե հարթակներով:

Տանիքը լանջավոր է, փայտե ծպեղային համակարգով, ալիքավոր ասբոշիֆերից ծածկույթով, արտաքին ազատ ջրահեռացմամբ:

Զննմամբ պարզվեց հետևյալը՝

- Մասնաշենքի կրող կոնստրուկցիաները չունեն որևէ նշանակալից ճաքեր, ճկվածքներ և այլ տիպի վտանգավոր վնասվածքներ: Դրանք գտնվում են բավարար տեխնիկական վիճակում:
- Մասնաշենքի շուրջ սալվածքը, մեծավմասամբ գտնվում է բուսածածկ վիճակում, ինչի հետևանքով տեղի է ունենում հալոցքային ու անձրևաջրերի ներթափանցում դեպի պատաշարվածքի ստորին տեղամասեր, այդ թվում՝ ինչը բերել է ընդհատակի տեղամասում ջրերի կուտակմանը:

- Պատշգամբների բաց հարթակների հատակաշերտի քայքայման հետևանքով, հալոցքային ու ածրևաջրերի ներթափանցումից հեծանների և ծածկասալերի բետոնե պաշտպանիչ շերտը ենթարկվել է քայքայման, առանձին տեղամասերում մերկացած ամրանները ժանգոտվել են:
- Մասնաշենքի տանիքածածկույթն ունի վնասված տեղամասեր:

Ելնելով հետազննության արդյունքներից մասնաշենքի տեխնիկական վիճակը, ընդհանուր առմամբ, գնահատվում է բավարար, իսկ վնասվածության աստիճանը ըստ գործող ՀՀՇՆ-II-6.02-2006 և հետազոտության մեթոդական ցուցումների չափորոշիչների դասվում է 2-րդ աստիճանի:

Այն ենթակա է նորոգմանը, վնասված տարրերի վերականգնումով:

Մասնաշենքի պահպանման և դրա ջերմային ռեժիմը ապահովելու համար անհրաժեշտ է կատարել հետևյալ տեխնիկական միջոցառումները՝

- ✓ Կատարել մասնաշենքի տանիքածածկույթի փոխարինում:
- ✓ Մասնաշենքում կատարել վերանորոգման աշխատանքներ (դուռ և լուսամուտների փոխարինում, ներքին հարդարում և այլն):
- ✓ Կատարել մասնաշենքերի պատշգամբների հեծանների և ծածկասալերի բետոնե պաշտպանիչ քայքայված շերտի հեռացում, մերկացած ամրանները մաքրել ժանգաշերտից, պատելով հակակոռոզիոն նյութով և վերականգնել դրանց բետոնե պաշտպանիչ շերտը տորկրետ սվաղով, ինչպես նաև վերականգնել վերնածածկի վրայի ջրամեկուսիչ հատակաշերտը:
- ✓ Կատարել մասնաշենքի պատերի ստորգետնյա հատվածամասի ջրամեկուսացումը:
- ✓ Մասնաշենքի շուրջ իրագործել կանոնակարգված ջրամեկուսացմամբ նոր սալվածք:

Սպորտային դահլիճի մասնաշենք

Այն հատակագծում ուղղանկյուն ուրվագծով, ~12,7x16,0 մ արտաքին եզրաչափերով մեկ հարկանի քարաշեն կառույց է:

Կառույցի կոնստրուկտիվ համակարգը լուծված է երեք երկայնական կրող ու լայնական պատերով և վերնածածկով:

Պատերի հիմքերը ժապավենային են, միաձույլ երկաթբետոնից:

Պատերն իրականացված են կանոնավոր ձևի տուֆաքարի երկշերտ շարվածքով, ցեմենտավազային շաղախի կիրառմամբ:

Պատերի գետնախարսխի հատվածամասի երեսաշարը «քուրքատաշ» բազալտաքարերից է:

Մասնաշենքի պատերում, վերնածածկի մակարդակում, իրագործված է միաձույլ երկաթբետոնե հակասեյսմիկ գոտի, որը բացվածքների տեղամասում տանում է դրանց բարավորների ֆունկցիան:

Վերնածածկն իրականացված է հավաքովի երկաթբետոնե կլորանցքավոր սալերով:

Տանիքը լանջավոր է, փայտե ծպեղային համակարգով, ալիքավոր ասբոշիֆերից ծածկույթով, արտաքին ազատ ջրահեռացմամբ:

Զննմամբ պարզվեց հետևյալը՝

- Մասնաշենքի կրող կոնստրուկցիաները չունեն որևէ նշանակալից ճաքեր, ճկվածքներ և այլ տիպի վտանգավոր վնասվածքներ: Դրանք գտնվում են բավարար տեխնիկական վիճակում:
- Մասնաշենքի շուրջ սալվածքը գտնվում է բուսածածկ վիճակում:

Ելնելով հետազննության արդյունքներից մասնաշենքի տեխնիկական վիճակը գնահատվում է բավարար, իսկ վնասվածության աստիճանը ըստ գործող ՀՀՇՆ-II-6.02-2006 և հետազոտության մեթոդական ցուցումների չափորոշիչների դասվում է 2-րդ աստիճանի:

Այն ենթակա է նորոգման, վնասված տարրերի վերականգնումով:

Անցասրահի շինություն

Այն հատակագծում ուղղանկյունաձև ուրվագծով, ~ 3,5x29,8 մ արտաքին եզրաչափերով միահարկ կառույց է:

Կոնստրուկտիվ համակարգը լուծված է միաձույլ երկաթբետոնե լայնական շրջանակներով, արտաքին երկայնական պատերով և վերնածածկով:

Շրջանակների սյուների հիմքերը առանձին տիպի են, երկաթբետոնե սյունակալներ, իսկ պատերինը՝ ժապավենային, բետոնից:

Շրջանակների սյուներն ու պարզունակներն ունեն ~ 30x30 սմ լայնական հատվածքի չափեր:

Երկայնական պատերը կազմված են ցուցափեղկերով և ստորին հատածամասում միաձույլ բետոնով:

Վերնածածկն իրականացված է հավաքովի երկաթբետոնե կլորանցքավոր սալերով:

Տանիքը միալանջ է, փայտե ծպեղային համակարգով, ալիքավոր ասբոշիֆերից ծածկույթով, արտաքին ազատ ջրահեռացմամբ:

Զննմամբ պարզվեց հետևյալը՝

- Շինության կրող կոնստրուկցիաները չունեն որևէ նշանակալից ճաքեր, ճկվածքներ և այլ տիպի վտանգավոր վնասվածքներ: Դրանք գտնվում են բավարար տեխնիկական վիճակում:
- Տանիքածածկույթն ունի վնասված տեղամասեր:

Ելնելով հետազննության արդյունքներից շինության տեխնիկական վիճակը, գնահատվում է բավարար, իսկ վնասվածության աստիճանը ըստ գործող ՀՀՇՆ-II-6.02-2006 և հետազոտության մեթոդական ցուցումների չափորոշիչների դասվում է 2-րդ աստիճանի:

Այն ենթակա է նորոգման, վնասված տարրերի վերականգնումով:

Թիվ 13 լաբ. վարիչ՝ Ռ.Խաչատրյան

Ճարտարագետ՝ Մ.Հարությունյան

«ՔԱՂԱՔԱՇԻՆԱԿԱՆ ԾՐԱԳՐԵՐԻ ՓՈՐՁԱԳԻՏԱԿԱՆ ԿԵՆՏՐՈՆ» ԲԲԸ

Հավելված 1

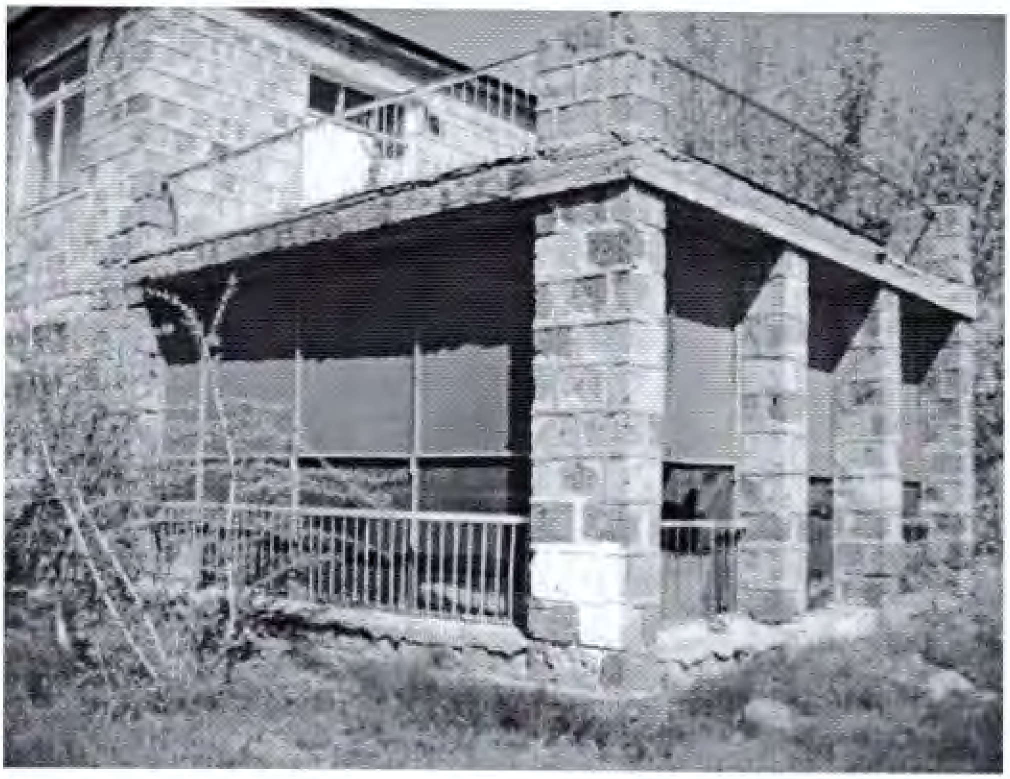

Նկ. 1.

Նկ. 1. Մասնաշենքերի և անցումային սրահի արտաքին տեսքը

Նկ. 2. Մասնաշենքերի ներքին տեսքը

Նկ. 3.

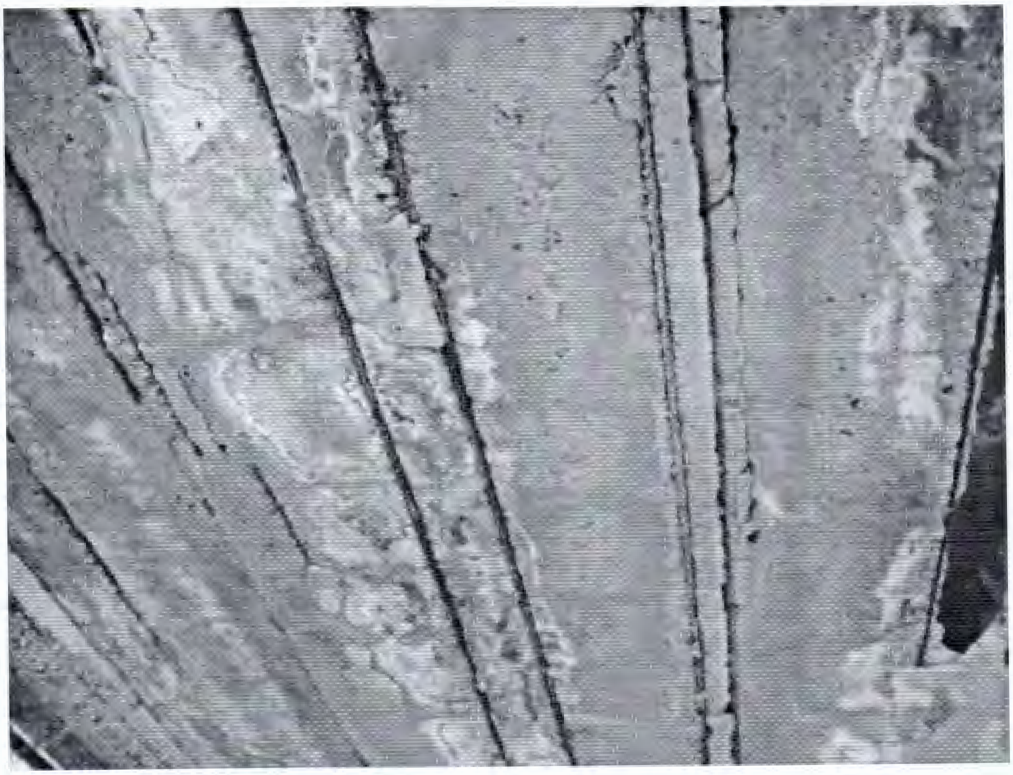

Նկ. 4. Պատշգամբների վնասվածքները

Նկ. 5. Տանիքածածկույթի վնասվածքները (ջրակաթոցներ)

Նկ. 6. Արտաքին սալվածքի վնասվածքները

5. ՇԻՆՈՒԹՅՈՒՆՆԵՐԻ ԲՆՈՒԹԱԳՐԵՐԸ

1) Նպատակային նշանակությունը Հասարակական

2) Բնութագրերը ըստ առանձին շինությունների՝

Հ/հ	Կադաստրային ծածկագիրը	Տեսակը	Մակերեսի չափը	Գրանցված իրավունքի տեսակը
1	**03-003-0427-0003-001**	**Սուր-մանկա պարտեզ**	**868.8 ք.մ.**	**ԱՆՀԱՏՈՒՅՑ ՕԳՏԱԳՈՐԾՈՒՄ**

Լրացուցիչ նշումներ և տեղեկություններ

Ժամկետը անորոշ:

Գրանցումը իրականացնող պաշտոնատար անձի անունը, ազգանունը՝ Յուրի Մարտիրոսյան

զբաղեցրած պաշտոնը՝ Արարատի մարզային ստորաբաժանման անշարժ գույքի ռեգիստր

Կ.Տ.

[illegible]

ՀԱՅԱՍՏԱՆԻ ՀԱՆՐԱՊԵՏՈՒԹՅՈՒՆ
ՎԿԱՅԱԿԱՆ
ԱՆՇԱՐԺ ԳՈՒՅՔԻ ՆԿԱՏՄԱՄԲ ԻՐԱՎՈՒՆՔՆԵՐԻ ՊԵՏԱԿԱՆ ԳՐԱՆՑՄԱՆ

Սույն վկայականով հաստատվում է «2» Փետրվարի 2016 թվականին գույքի նկատմամբ իրավունքների պետական գրանցման միասնական մատյանում կատարված անշարժ գույքի նկատմամբ իրավունքի պետական գրանցումը հետևյալ տվյալներով.

1. ԳՐԱՆՑՎԱԾ ԻՐԱՎՈՒՆՔԻ ՍՈՒԲՅԵԿՏ (ՆԵՐ)

ՀՀ ԱՐԱՐԱՏԻ ՄԱՐԶԻ ՄԱՍԻՍԻ ՔԱՂԱՔԱՅԻՆ ՀԱՄԱՅՆՔԻ ԹԻՎ 7 ՄԱՆԿԱՊԱՐՏԵԶ ՀԱՄԱՅՆՔԱՅԻՆ ՈՉ ԱՌԵՎՏՐԱՅԻՆ ԿԱԶՄԱԿԵՐՊՈՒԹՅՈՒՆ

2. ԱՆՇԱՐԺ ԳՈՒՅՔԻ ԳՏՆՎԵԼՈՒ ՎԱՅՐԸ ԵՎ ԱՆՎԱՆՈՒՄԸ

Մարզ Արարատ համայնք Մասիս ք. Մասիս կայարան Շիրակի փողոց 8

3. ԳՐԱՆՑՄԱՆ ՀԱՄԱՐ ՀԻՄՔ ՀԱՆԴԻՍԱՑԱԾ ՓԱՍՏԱԹՂԹԵՐԸ

Անշարժ գույքի անհատույց օգտագործման պայմանագիր /փոխատվության պայմանագիր/ 27.01.2016թ. /ք. Մասիս/

4. ՀՈՂԱՄԱՍԻ ԲՆՈՒԹԱԳՐԵՐԸ

Կադաստրային ծածկագիրը՝ 03-003-0427-0003

Մակերեսի չափը (հա)՝ 0.54

Նպատակային նշանակությունը՝ բնակավայրերի

Գործառնական նշանակությունը կամ հողատեսքը՝ հասարակական կառուցապատման

Գրանցված իրավունքի տեսակը՝ ԱՆՀԱՏՈՒՅՑ ՕԳՏԱԳՈՐԾՈՒՄ

043 82 00 00
[illegible]

ՇԵՆՔԻ ՀԱՏԱԿԱԳԻԾ

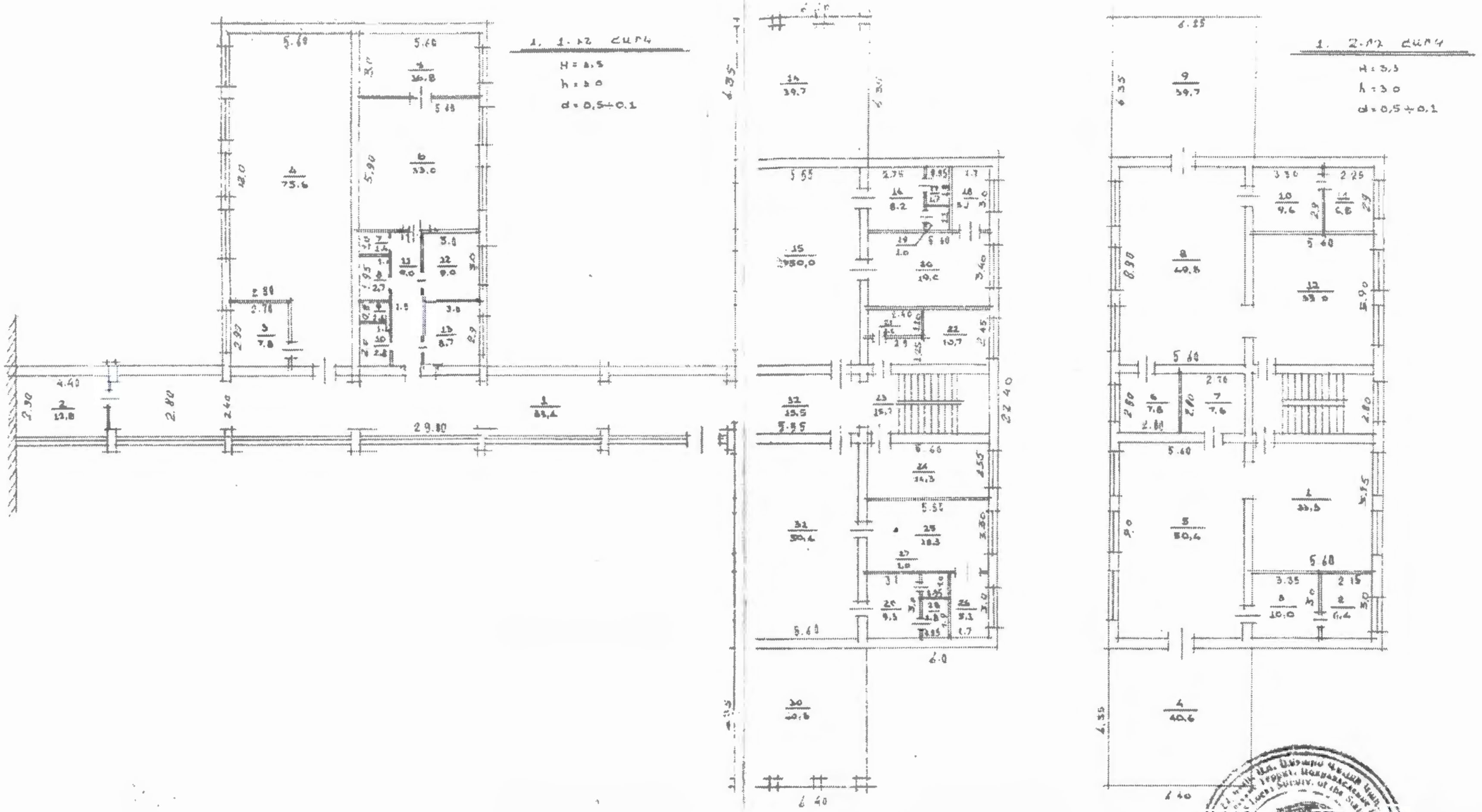

Ստորաբաժանման ղեկավար ______ Ա. Հարությունյան
(ստորագրություն)

Կատարող ______ Ա. Մանուկյան
(ստորագրություն)

Բաժնի պետ ______ Վ. Ճապաղյան

ՀՈՂԱՄԱՍԻ ՀԱՏԱԿԱԳԻԾԸ

Մ 1:1000
(մասշտաբը)

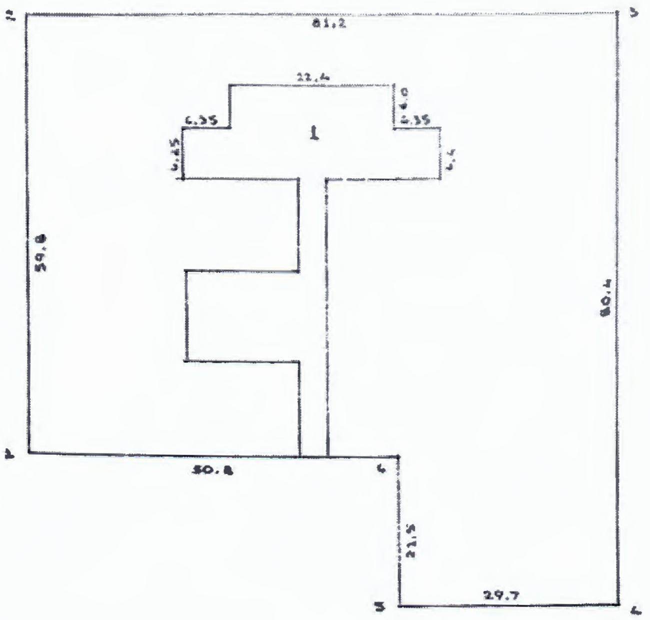

ՀԱՏՎԱԾԸ	ԵՐԿԱՐՈՒԹՅՈՒՆ ՉԱՓԸ (Մ)	ՍԱՀՄԱՆԱԿԻՑ ՍԵՓԱԿԱՆԱՏԵՐԵՐԻ ԱՆՈՒՆ - ԱԶԳԱՆՈՒՆԸ
1 - 2	59.8	
2 - 3	81.2	ՓՈՂՈՑ
3 - 4	80.4	ՋՐՀԱՆ ԿԱՅԱՆ
4 - 5	29.7	ՓՈՂՈՑ
5 - 6	50.8	[illegible]
6 - 1	50,8	[illegible]

ՇԻՆՈՒԹՅԱՆ ՀԱՄԱՐԸ	ՇԻՆՈՒԹՅԱՆ ԱՆՎԱՆՈՒՄԸ
1	ՄՍՈՒՐ-ՄԱՆԿԱՊԱՐՏԵԶԻ ՇԵՆՔ

[illegible]

Կատարող [illegible]
(ստորագրությունը)

ՀԱՅԱՍՏԱՆԻ ՀԱՆՐԱՊԵՏՈՒԹՅԱՆ
ՔԱՂԱՔԱՇԻՆՈՒԹՅԱՆ ԿՈՄԻՏԵ

ԼԻՑԵՆԶԻԱ

ՔՊԼ 17114

(լիցենզիայի համարը)

ՔԱՂԱՔԱՇԻՆԱԿԱՆ ՓԱՍՏԱԹՂԹԵՐԻ ԻՆԺԵՆԵՐԱԿԱՆ ԲԱԺԻՆՆԵՐԻ ՄՇԱԿՄԱՆ (ԲԱՑԱՌՈՒԹՅԱՄԲ՝ ԿՈՆՍՏՐՈՒԿՏՈՐԱԿԱՆ ՄԱՍԻ, ԻՆՉՊԵՍ ՆԱԵՎ ՇԻՆԱՐԱՐՈՒԹՅԱՆ ԹՈՒՅԼՏՎՈՒԹՅՈՒՆ ՉՊԱՀԱՆՋՈՂ ԱՇԽԱՏԱՆՔՆԵՐԻ) ԳՈՐԾՈՒՆԵՈՒԹՅԱՆ

(գործունեության տեսակը)

Տրված է « 12 ԱՊՐԻԼԻ 2019թ.» « ՀԱՉԱՐԱՇԵՆ » ՍՊԸ ԵՐԵՎԱՆ, ԱՐԱԲԿԻՐ, ԿՈՄԻՏԱՍ ՊՈՂ. 54Վ

(լիցենզիան տալու ամսաթիվը, իրավաբանական անձի անվանումն ու գտնվելու վայրը իսկ անհատ ձեռնարկատիրոջ համար ազգանունը, անունն ու բնակության վայրը)

Գործողության ժամկետը՝ **ԱՆԺԱՄԿԵՏ**

ՀՀ ՔԱՂԱՔԱՇԻՆՈՒԹՅԱՆ ԿՈՄԻՏԵԻ ՆԱԽԱԳԱՀ՝

(ստորագրություն) Կ.Տ.

Վ. ՎԵՐՄԻՇՅԱՆ (անուն, ազգանուն)

ՀԱՅԱՍՏԱՆԻ ՀԱՆՐԱՊԵՏՈՒԹՅԱՆ

ՔԱՂԱՔԱՇԻՆՈՒԹՅԱՆ ԿՈՄԻՏԵ

Լ Ի Ց Ե Ն Զ Ի Ա Յ Ի   Ն Ե Ր Դ Ի Ր

ՔՊԼ N 17114 - 1

(լիցենզիայի և ներդիրի համարները)

« ՀԱԶԱՐԱՇԵՆ » ՍՊԸ

(կազմակերպության անվանումը և մասնագետի անձնագրային տվյալները)

ՄԱՐԻ ԿԻՐԱԿՈՍԻ ՍՈՖՅԱՆ 001079920

(կազմակերպության անվանումը և մասնագետի անձնագրային տվյալները)

ԲՆԱԿԵԼԻ, ՀԱՍԱՐԱԿԱԿԱՆ, ԱՐՏԱԴՐԱԿԱՆ ՇԵՆՔԵՐԻ ԵՎ ՇԻՆՈՒԹՅՈՒՆՆԵՐԻ ՆԱԽԱԳԾԱՅԻՆ ՓԱՍՏԱԹՂԹԵՐԻ՝

ԷԼԵԿՏՐԱՄԱՏԱԿԱՐԱՐՄԱՆ, ԷԼԵԿՏՐԱԼՈՒՍԱՎՈՐՄԱՆ ՆԵՐՔԻՆ ԵՎ ԱՐՏԱՔԻՆ ՑԱՆՑԵՐ

(գործունեության ոլորտը)

12. 04. 2019թ.

(տալու ամսաթիվը)

ԳՈՐԾՈՒՆԵՈՒԹՅԱՆ ԺԱՄԿԵՏԸ՝ ԱՆԺԱՄԿԵՏ

ՀՀ ՔԱՂԱՔԱՇԻՆՈՒԹՅԱՆ
ԿՈՄԻՏԵԻ ՆԱԽԱԳԱՀ՝

(ստորագրությունը)

Կ. Տ.

Վ. ՎԵՐՄԻՇՅԱՆ

(անուն ազգանուն)

Ներդիրը վավերական է լիցենզիայի առկայության դեպքում

ՀԱՅԱՍՏԱՆԻ ՀԱՆՐԱՊԵՏՈՒԹՅԱՆ

ՔԱՂԱՔԱՇԻՆՈՒԹՅԱՆ ԿՈՄԻՏԵ

ԼԻՑԵՆԶԻԱՅԻ ՆԵՐԴԻՐ

ՔՊԼ N 17114 - 2

(լիցենզիայի և ներդիրի համարները)

« ՀԱԶԱՐԱՇԵՆ » ՍՊԸ

(կազմակերպության անվանումը և մասնագետի անձնագրային տվյալները)

ԳՈՒՐԳԵՆ ԲԵՆԻԱՄԻՆԻ ՀԱԿՈԲՅԱՆ AP0553938

(կազմակերպության անվանումը և մասնագետի անձնագրային տվյալները)

ԲՆԱԿԵԼԻ, ՀԱՍԱՐԱԿԱԿԱՆ, ԱՐՏԱԴՐԱԿԱՆ ՇԵՆՔԵՐԻ ՈՒ ՇԻՆՈՒԹՅՈՒՆՆԵՐԻ ՆԱԽԱԳԾԱՅԻՆ ՓԱՍՏԱԹՂԹԵՐԻ՝

ՋՐԱՄԱՏԱԿԱՐԱՐՄԱՆ ԵՎ ՋՐԱՀԵՌԱՑՄԱՆ ՆԵՐՔԻՆ ԵՎ ԱՐՏԱՔԻՆ ՑԱՆՑԵՐ

(գործունեության ոլորտը)

12. 04. 2019թ.

(տալու ամսաթիվը)

ԳՈՐԾՈՒՆԵՈՒԹՅԱՆ ԺԱՄԿԵՏԸ՝ ԱՆԺԱՄԿԵՏ

ՀՀ ՔԱՂԱՔԱՇԻՆՈՒԹՅԱՆ ԿՈՄԻՏԵԻ ՆԱԽԱԳԱՀ՝ (ստորագրությունը) Կ. Տ. Վ. ՎԵՐՄԻՇՅԱՆ (անուն ազգանուն)

Ներդիրը վավերական է լիցենզիայի առկայության դեպքում

ՀԱՅԱՍՏԱՆԻ ՀԱՆՐԱՊԵՏՈՒԹՅԱՆ

ՔԱՂԱՔԱՇԻՆՈՒԹՅԱՆ ԿՈՄԻՏԵ

Լ Ի Ց Ե Ն Զ Ի Ա Յ Ի   Ն Ե Ր Դ Ի Ր

ՔՊԼ N 17114 - 3

(լիցենզիայի և ներդիրի համարները)

« ՀԱԶԱՐԱՇԵՆ » ՍՊԸ

(կազմակերպության անվանումը և մասնագետի անձնագրային տվյալները)

ԱՍՏՂԻԿ ՀԱՄԲԱՐՁՈՒՄԻ ԳՅՈԶԱԼՅԱՆ AM0316785

(կազմակերպության անվանումը և մասնագետի անձնագրային տվյալները)

ԲՆԱԿԵԼԻ, ՀԱՍԱՐԱԿԱԿԱՆ, ԱՐՏԱԴՐԱԿԱՆ ՇԵՆՔԵՐԻ ՈՒ ՇԻՆՈՒԹՅՈՒՆՆԵՐԻ ՆԱԽԱԳԾԱՅԻՆ ՓԱՍՏԱԹՂԹԵՐԻ՝

ՕԴԱՓՈԽՈՒԹՅԱՆ, ՋԵՌՈՒՑՄԱՆ ԵՎ ՕԴԻ ԼԱՎՈՐԱԿՄԱՆ ՀԱՄԱԿԱՐԳԵՐ

(գործունեության ոլորտը)

12. 04. 2019թ.

(տալու ամսաթիվը)

ԳՈՐԾՈՒՆԵՈՒԹՅԱՆ ԺԱՄԿԵՏԸ՝ ԱՆԺԱՄԿԵՏ

ՀՀ ՔԱՂԱՔԱՇԻՆՈՒԹՅԱՆ
ԿՈՄԻՏԵԻ ՆԱԽԱԳԱՀ

(ստորագրությունը) Կ. Տ.

Վ. ՎԵՐՄԻՇՅԱՆ

(անուն ազգանուն)

Ներդիրը վավերական է լիցենզիայի առկայության դեպքում

ՀԱՅԱՍՏԱՆԻ ՀԱՆՐԱՊԵՏՈՒԹՅԱՆ

ՔԱՂԱՔԱՇԻՆՈՒԹՅԱՆ ԿՈՄԻՏԵ

Լ Ի Ց Ե Ն Զ Ի Ա Յ Ի   Ն Ե Ր Դ Ի Ր

ՔՊԼ N 17114 - 7

(լիցենզիայի և ներդիրի համարները)

« ՀԱԶԱՐԱՇԵՆ » ՍՊԸ

(կազմակերպության անվանումը և մասնագետի անձնագրային տվյալները)

ԳՈՒՐԳԵՆ ԲԵՆՅԱՄԻՆԻ ՀԱԿՈԲՅԱՆ AP0553938

(կազմակերպության անվանումը և մասնագետի անձնագրային տվյալները)

ՀԻԴՐՈՏԵԽՆԻԿԱԿԱՆ ՕԲՅԵԿՏՆԵՐԻ ՆԱԽԱԳԾԱՅԻՆ ՓԱՍՏԱԹՂԹԵՐԻ՝

ՀԻԴՐՈՄԵԼԻՈՐԱՑԻԱ

(գործունեության ոլորտը)

07. 06. 2019թ.

(տալու ամսաթիվը)

ԳՈՐԾՈՒՆԵՈՒԹՅԱՆ ԺԱՄԿԵՏԸ՝ ԱՆԺԱՄԿԵՏ

ՀՀ ՔԱՂԱՔԱՇԻՆՈՒԹՅԱՆ
ԿՈՄԻՏԵԻ ՆԱԽԱԳԱՀ

(ստորագրությունը)

Կ. Տ.

Վ. ՎԵՐՄԻՇՅԱՆ

(անուն ազգանուն)

Ներդիրը վավերական է լիցենզիայի առկայության դեպքում

ՀԱՅԱՍՏԱՆԻ ՀԱՆՐԱՊԵՏՈՒԹՅԱՆ

ՔԱՂԱՔԱՇԻՆՈՒԹՅԱՆ ԿՈՄԻՏԵ

Լ Ի Ց Ե Ն Զ Ի Ա Յ Ի   Ն Ե Ր Դ Ի Ր

ՔՊԼ N 17114 - 8

(լիցենզիայի և ներդիրի համարները)

« ՀԱՁԱՐԱՇԵՆ » ՍՊԸ

(կազմակերպության անվանումը և մասնագետի անձնագրային տվյալները)

ՄԱՐԻ ԿԻՐԱԿՈՍԻ ՍՈՖՅԱՆ 001079920

(կազմակերպության անվանումը և մասնագետի անձնագրային տվյալները)

ԷՆԵՐԳԵՏԻԿԱՅԻ ՕԲՅԵԿՏՆԵՐԻ ՆԱԽԱԳԾԱՅԻՆ ՓԱՍՏԱԹՂԹԵՐԻ՝

ԷԼԵԿՏՐԱԷՆԵՐԳԵՏԻԿԱԿԱՆ ՀԱՄԱԿԱՐԳԵՐ

(գործունեության ոլորտը)

12. 04. 2019թ.

(տալու ամսաթիվը)

ԳՈՐԾՈՒՆԵՈՒԹՅԱՆ ԺԱՄԿԵՏԸ՝ ԱՆԺԱՄԿԵՏ

ՀՀ ՔԱՂԱՔԱՇԻՆՈՒԹՅԱՆ
ԿՈՄԻՏԵԻ ՆԱԽԱԳԱՀ

(ստորագրությունը)
Կ. Տ.

Վ. ՎԵՐՄԻՇՅԱՆ

(անուն ազգանուն)

Ներդիրը վավերական է լիցենզիայի առկայության դեպքում

ՀԱՅԱՍՏԱՆԻ ՀԱՆՐԱՊԵՏՈՒԹՅԱՆ

ՔԱՂԱՔԱՇԻՆՈՒԹՅԱՆ ԿՈՄԻՏԵ

Լ Ի Ց Ե Ն Զ Ի Ա Յ Ի   Ն Ե Ր Դ Ի Ր

ՔՊԼ N 17114 - 9

(լիցենզիայի և ներդիրի համարները)

« ՀԱԶԱՐԱՇԵՆ » ՍՊԸ

(կազմակերպության անվանումը և մասնագետի անձնագրային տվյալները)

ԱՍՏՂԻԿ ՀԱՄԲԱՐՁՈՒՄԻ ԳՅՈՒԶԱԼՅԱՆ

(կազմակերպության անվանումը և մասնագետի անձնագրային տվյալները)

ԷՆԵՐԳԵՏԻԿԱՅԻ ՕԲՅԵԿՏՆԵՐԻ ՆԱԽԱԳԾԱՅԻՆ ՓԱՍՏԱԹՂԹԵՐԻ՝

ՋԵՐՄԱՄԱՏԱԿԱՐԱՐՄԱՆ ԵՎ ԳԱԶԱՄԱՏԱԿԱՐԱՐՄԱՆ ՀԱՄԱԿԱՐԳԵՐ

(գործունեության ոլորտը)

12. 04. 2019թ.

(տալու ամսաթիվը)

ԳՈՐԾՈՒՆԵՈՒԹՅԱՆ ԺԱՄԿԵՏԸ՝ ԱՆԺԱՄԿԵՏ

ՀՀ ՔԱՂԱՔԱՇԻՆՈՒԹՅԱՆ
ԿՈՄԻՏԵԻ ՆԱԽԱԳԱՀ՝

(ստորագրությունը)

Կ.Տ

Վ. ՎԵՐՄԻՇՅԱՆ

(անուն ազգանուն)

Ներդիրը վավերական է լիցենզիայի առկայության դեպքում

ՀԱՅԱՍՏԱՆԻ ՀԱՆՐԱՊԵՏՈՒԹՅԱՆ

ՔԱՂԱՔԱՇԻՆՈՒԹՅԱՆ ԿՈՄԻՏԵ

Լ Ի Ց Ե Ն Զ Ի Ա Յ Ի   Ն Ե Ր Դ Ի Ր

ՔՊԼ N 17114 - 10

(լիցենզիայի և ներդիրի համարները)

« ՀԱԶԱՐԱՇԵՆ » ՍՊԸ

(կազմակերպության անվանումը և մասնագետի անձնագրային տվյալները)

ԳՈՀԱՐ ՀՐԱՉԻԿԻ ՄԱՐՏԻՐՈՍՅԱՆ 003574464

(կազմակերպության անվանումը և մասնագետի անձնագրային տվյալները)

ԿԱՊԻ ՕԲՅԵԿՏՆԵՐԻ ՆԱԽԱԳԾԱՅԻՆ ՓԱՍՏԱԹՂԹԵՐԻ`

ՀԵՌԱՀԱՂՈՐԴԱԿՑՈՒԹՅԱՆ ԵՎ ԱԶԴԱՆՇԱՆԱՅԻՆ ՀԱՄԱԿԱՐԳԵՐ

(գործունեության ոլորտը)

12. 04. 2019թ.

(տալու ամսաթիվը)

ԳՈՐԾՈՒՆԵՈՒԹՅԱՆ ԺԱՄԿԵՏԸ` ԱՆԺԱՄԿԵՏ

<< ՔԱՂԱՔԱՇԻՆՈՒԹՅԱՆ
ԿՈՄԻՏԵԻ ՆԱԽԱԳԱՀ`

(ստորագրությունը)

Վ. ՎԵՐՄԻՇՅԱՆ

(անուն ազգանուն)

Ներդիրը վավերական է լիցենզիայի առկայության դեպքում

ՍՕՐ - Ա-0182

ԱՐՏՈՆԱԳԻՐ

ԲԱՐՁՐԱԳՈՒՅՆ ԴԱՍ

ՆԱԽԱՐԱՐ «Ա»

ՀԱՐՈՒԹՅՈՒՆՅԱՆ ՌՈՒԶԱՆՆԱ ԲԱԳՐԱՏԻ